مضى 1743 يوماً منذ إعلان دولة الإسلام وأمل الأمة القادم .. وستظل باقية بإذن الله

الأمن قبل أن نعيشه واقعا في فلسطين وقبل أن تخرج جميع الجيوش الكافرة من أرض محمد صلى الله عليه وسلم

منذ 3 دقيقة #1

أبا عباس القطري
طالب في كلية شموخ الإسلام للإعلام
المشاركات : 2,072

الأنظمة الوهمية ما لها و ما عليها 9

الأنظمة الوهمية
ما لها و ما عليها

السلام عليكم و رحمة الله و بركاته

كيف حالكم يا أحبة

على الرغم من تقدم الأنظمة الوهمية الرهيب

إلا أنها لا تدعم الإقلاع من usb

لكن اليوم سنحاول أن نجعلها تقبل الإقلاع من usb

و لنبدأ الشرح

برنامج

Plop Boot Manager

الصفحة الرئيسية

كود:

```
http://www.plop.at
```

صفحة التحميل

كود:

```
http://www.plop.at/en/bootmanagerdl.html
```

رابط مباشر لإصدار مستقر

كود:

```
http://download.plop.at/files/bootmngr/plpbt-5.0.12.zip
```

رابط مباشر لإصدار تجريبي

كود:

```
http://download.plop.at/tmp/plpbt-5.0.13-test2.zip
```

plpbt-5.0.12.zip - WinRAR
ملف الأوامر أدوات المفضلة خيارات التعليمات
إضافة إستخراج إلى تجربة عرض حذف بحث المعالج معلومات فحص فيروسات
plpbt-5.0.12.zip - ZIP أرشيف، الحجم المستخرج ٩،٢٥٠،٦٨٢ بايت
الاسم الحجم المحزوم النوع
مجلد ملفات
مجلد ملفات
5.0.12
المجموع ١ مجلد
محدد ١ مجلد

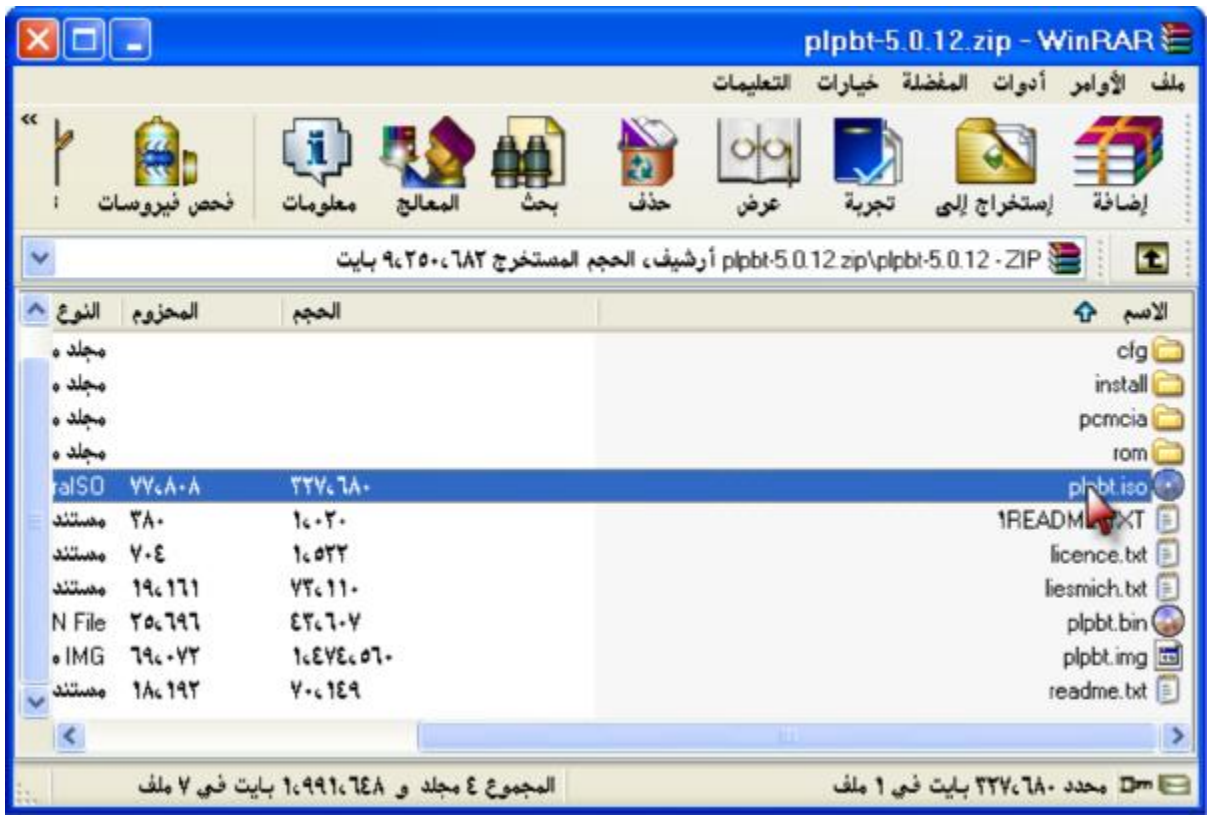
plpbt-5.0.12.zip - WinRAR
ملف الأوامر أدوات المفضلة خيارات التعليمات
إضافة إستخراج إلى تجربة عرض حذف بحث المعالج معلومات فحص فيروسات
plpbt-5.0.12.zip\plpbt-5.0.12 - ZIP أرشيف، الحجم المستخرج ٩،٢٥٠،٦٨٢ بايت
الاسم الحجم المحزوم النوع
cfg
install
pcmcia
rom
plpbt.iso ٣٢٧،٦٨٠ ٧٧،٨٠٨ alSO
1README.TXT ١،٠٢٠ ٣٨٠ مستند
licence.txt ١،٥٢٢ ٧٠٤ مستند
liesmich.txt ٧٣،١١٠ ١٩،١٦١ مستند
plpbt.bin ٤٣،٦٠٧ ٢٥،٦٩٦ N File
plpbt.img ١،٤٧٤،٥٦٠ ٦٩،٠٧٢ IMG
readme.txt ٧٠،١٤٩ ١٨،١٩٢ مستند
المجموع ٤ مجلد و ١،٩٩١،٦٤٨ بايت في ٧ ملف
محدد ٣٢٧،٦٨٠ بايت في ١ ملف

plpbt-5.0.12.zip - WinRAR
ملف الأوامر أدوات المفضلة خيارات التعليمات
إضافة إستخراج إلى تجربة عرض حذف بحث المعالج معلومات فحص فيروسات
plpbt-5.0.12.zip\plpbt-5.0.12 - ZIP أرشيف، الحجم المستخرج ٩،٢٥٠،٦٨٢ بايت
الاسم الحجم المحزوم النوع
cfg
install
pcmcia
rom
plpbt.iso
1README.TXT
licence.txt
liesmich.txt
plpbt.bin
plpbt.img
readme.txt
تحديد الكل Ctrl+A
إضافة الملفات إلى الأرشيف Alt+A
إستخراج إلى مجلد محدد Alt+E
تجربة الملفات الأرشيف Alt+T
عرض الملف Alt+V
حذف الملفات Del
إصلاح الأرشيف Alt+R
إستخراج من دون تأكيد Alt+W
عرض المعلومات Alt+I
كلمة المرور الافتراضية Ctrl+P
إضافة للمفضلة... Ctrl+F
إنشاء مجلد جديد
إعادة تسمية
عرض بهيئة
ترتيب حسب
تغيير القرص Ctrl-D
المجموع ٤ مجلد و ١،٩٩١،٦٤٨ بايت في ٧ ملف
محدد ٣٢٧،٦٨٠ بايت في ١ ملف

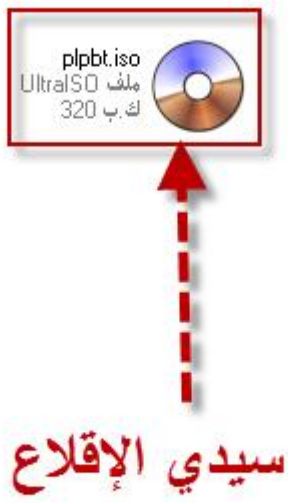

بعد ذلك ننتقل إلى أي برنامج أنظمة وهمية لدينا

أنا اخترت vmware player

للعلم كل البرامج تنفع عليها الطريقة

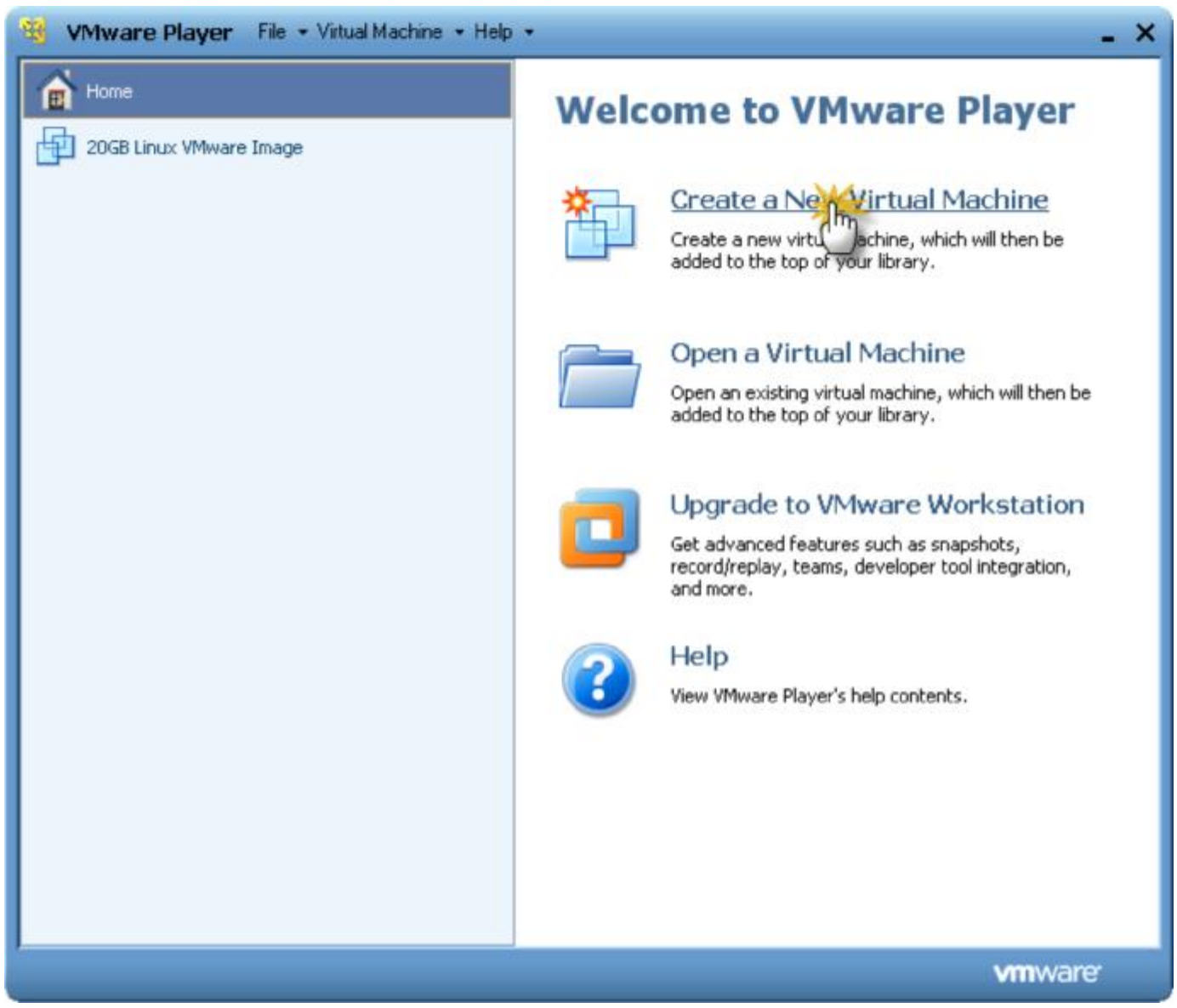
VMware Player
File
Virtual Machine
Help
Home
20GB Linux VMware Image
Welcome to VMware Player
Create a New Virtual Machine
Create a new virtual machine, which will then be added to the top of your library.
Open a Virtual Machine
Open an existing virtual machine, which will then be added to the top of your library.
Upgrade to VMware Workstation
Get advanced features such as snapshots, record/replay, teams, developer tool integration, and more.
Help
View VMware Player's help contents.
vmware

New Virtual Machine Wizard
Welcome to the New Virtual Machine Wizard
A virtual machine is like a physical computer; it needs an operating system. How will you install the guest operating system?
Install from:
Installer disc:
Hiren's BootCD (H:)
Installer disc image file (iso):
D:\Documents and Settings\kaassy\My Documents\My
Browse...
Could not detect which operating system is in this disc image.
You will need to specify which operating system will be installed.
I will install the operating system later.
The virtual machine will be created with a blank hard disk.
Help
< Back
Next >
Cancel

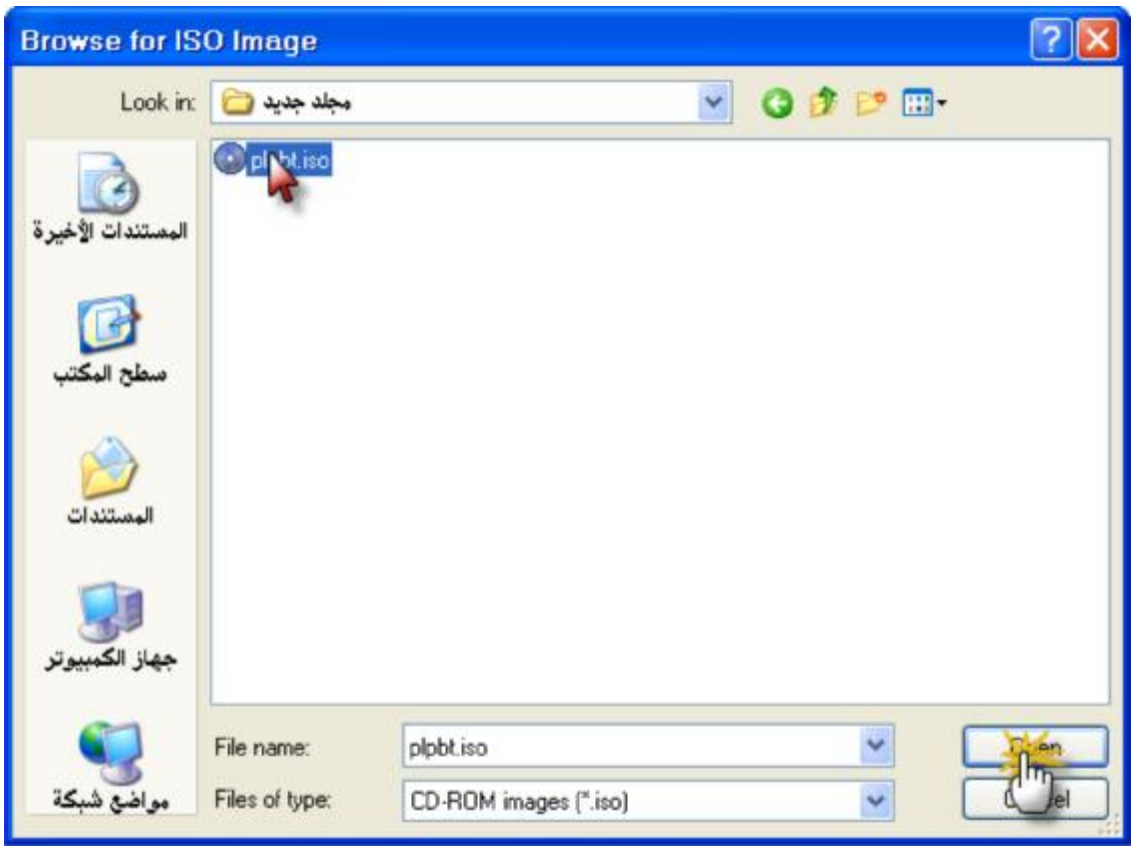
Browse for ISO Image
Look in:
مجلد جديد
plpbt.iso
المستندات الأخيرة
سطح المكتب
المستندات
جهاز الكمبيوتر
مواضع شبكة
File name:
plpbt.iso
Files of type:
CD-ROM images (*.iso)

New Virtual Machine Wizard
Welcome to the New Virtual Machine Wizard
A virtual machine is like a physical computer; it needs an operating system. How will you install the guest operating system?
Install from:
Installer disc:
Hiren's BootCD (H:)
Installer disc image file (iso):
D:\Documents and Settings\kaassy\My Documents\Do
Browse...
Could not detect which operating system is in this disc image.
You will need to specify which operating system will be installed.
I will install the operating system later.
The virtual machine will be created with a blank hard disk.
Help
< Back
Cancel

New Virtual Machine Wizard
Select a Guest Operating System
Which operating system will be installed on this virtual machine?
Guest operating system
Microsoft Windows
Linux
Novell NetWare
Sun Solaris
Other
Version
MS-DOS
Help
< Back
Next >
Cancel

New Virtual Machine Wizard
Select a Guest Operating System
Which operating system will be installed on this virtual machine?
Guest operating system
Microsoft Windows
Linux
Novell NetWare
Sun Solaris
Other
Version
Other
Help
< Back
Cancel

New Virtual Machine Wizard
Name the Virtual Machine
What name would you like to use for this virtual machine?
Virtual machine name:
Other
Location:
D:\Documents and Settings\fgf\My Documents\My Virtual Machir
Browse...
< Back
Cancel

New Virtual Machine Wizard
Specify Disk Capacity
How large do you want this disk to be?
The virtual machine's hard disk is stored as one or more files on the host computer's physical disk. These file(s) start small and become larger as you add applications, files, and data to your virtual machine.
Maximum disk size (GB):
8.0
Recommended size for Other: 8 GB
Store virtual disk as a single file
Split virtual disk into multiple files
Splitting the disk makes it easier to move the virtual machine to another computer but may reduce performance with very large disks.
Help
< Back
Cancel

New Virtual Machine Wizard
Ready to Create Virtual Machine
Click Finish to create the virtual machine and start installing Other.
The virtual machine will be created with the following settings:
Name: Other
Location: D:\Documents and Settings\kaassy\My Documents\My V...
Version: Workstation 6.5-7.x
Operating System: Other
Hard Disk: 8 GB
Memory: 192 MB
Network Adapter: NAT
Other Devices: CD/DVD, Floppy, Sound Card
Customize Hardware...
Power on this virtual machine after creation
< Back
Finish
Cancel

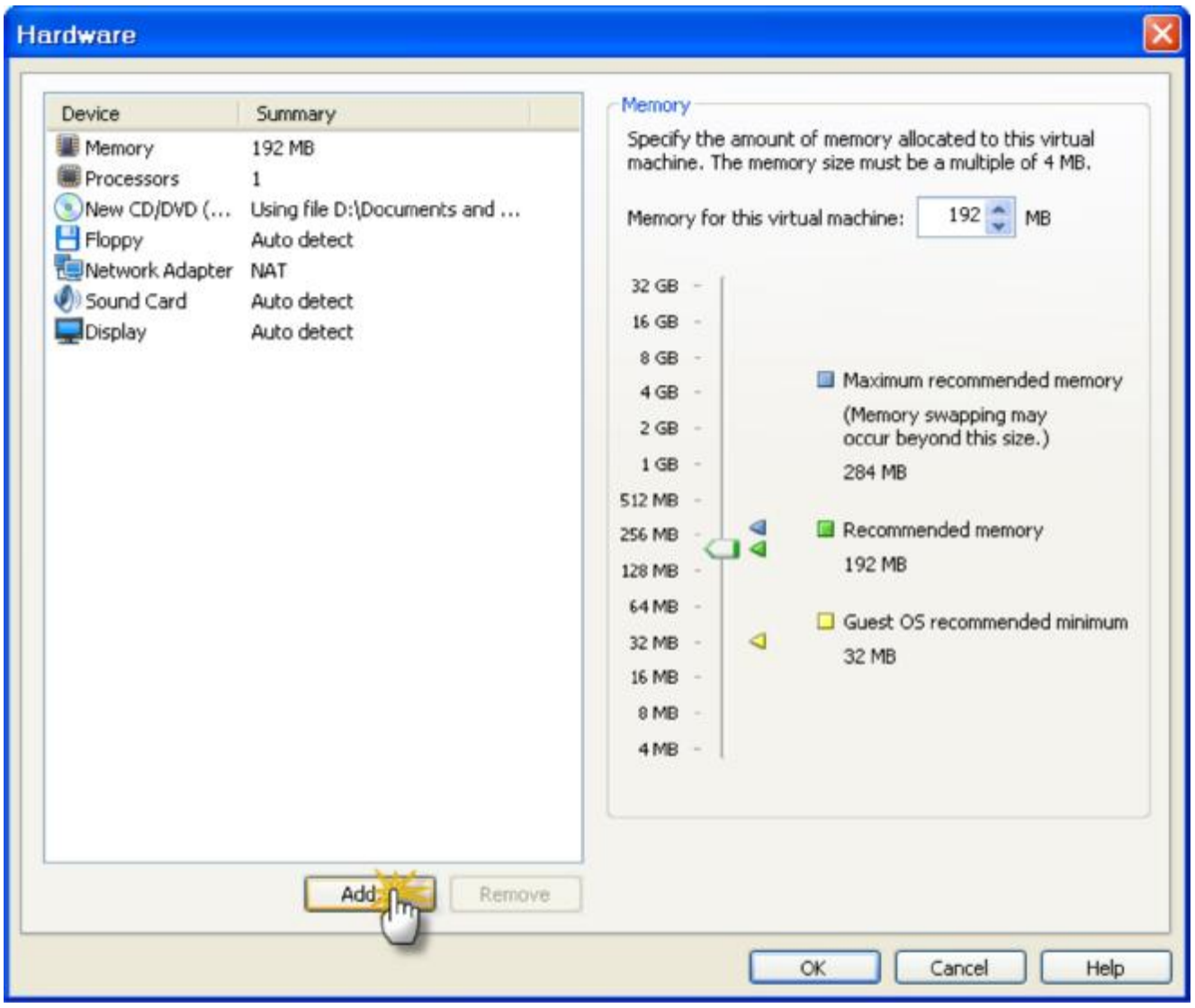
Hardware
Device
Summary
Memory 192 MB
Processors 1
New CD/DVD (... Using file D:\Documents and ...
Floppy Auto detect
Network Adapter NAT
Sound Card Auto detect
Display Auto detect
Memory
Specify the amount of memory allocated to this virtual machine. The memory size must be a multiple of 4 MB.
Memory for this virtual machine: 192 MB
32 GB
16 GB
8 GB
4 GB
2 GB
1 GB
512 MB
256 MB
128 MB
64 MB
32 MB
16 MB
8 MB
4 MB
Maximum recommended memory
(Memory swapping may occur beyond this size.)
284 MB
Recommended memory
192 MB
Guest OS recommended minimum
32 MB
Add...
Remove
OK
Cancel
Help

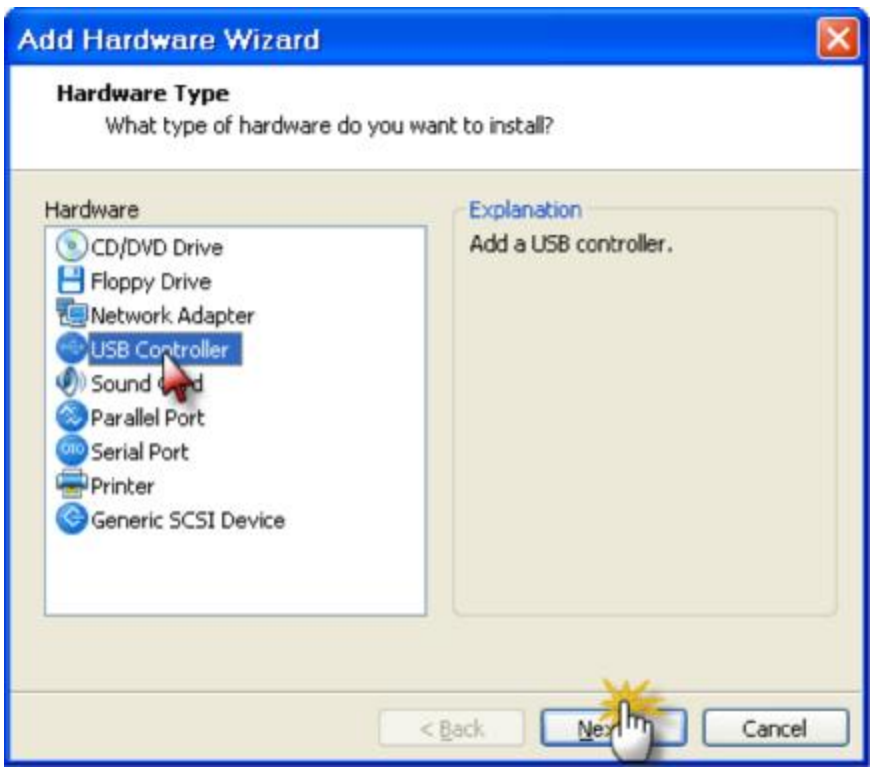
Add Hardware Wizard
Hardware Type
What type of hardware do you want to install?
Hardware
CD/DVD Drive
Floppy Drive
Network Adapter
USB Controller
Sound Card
Parallel Port
Serial Port
Printer
Generic SCSI Device
Explanation
Add a USB controller.
< Back
Next >
Cancel

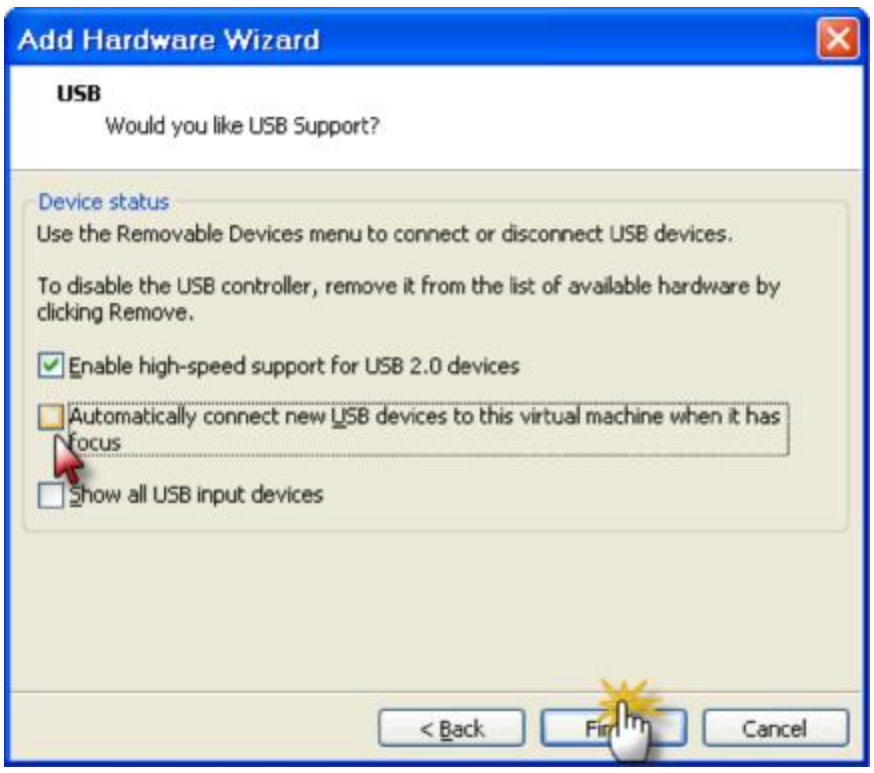
Add Hardware Wizard
USB
Would you like USB Support?
Device status
Use the Removable Devices menu to connect or disconnect USB devices.
To disable the USB controller, remove it from the list of available hardware by clicking Remove.
Enable high-speed support for USB 2.0 devices
Automatically connect new USB devices to this virtual machine when it has focus
Show all USB input devices
< Back
Cancel

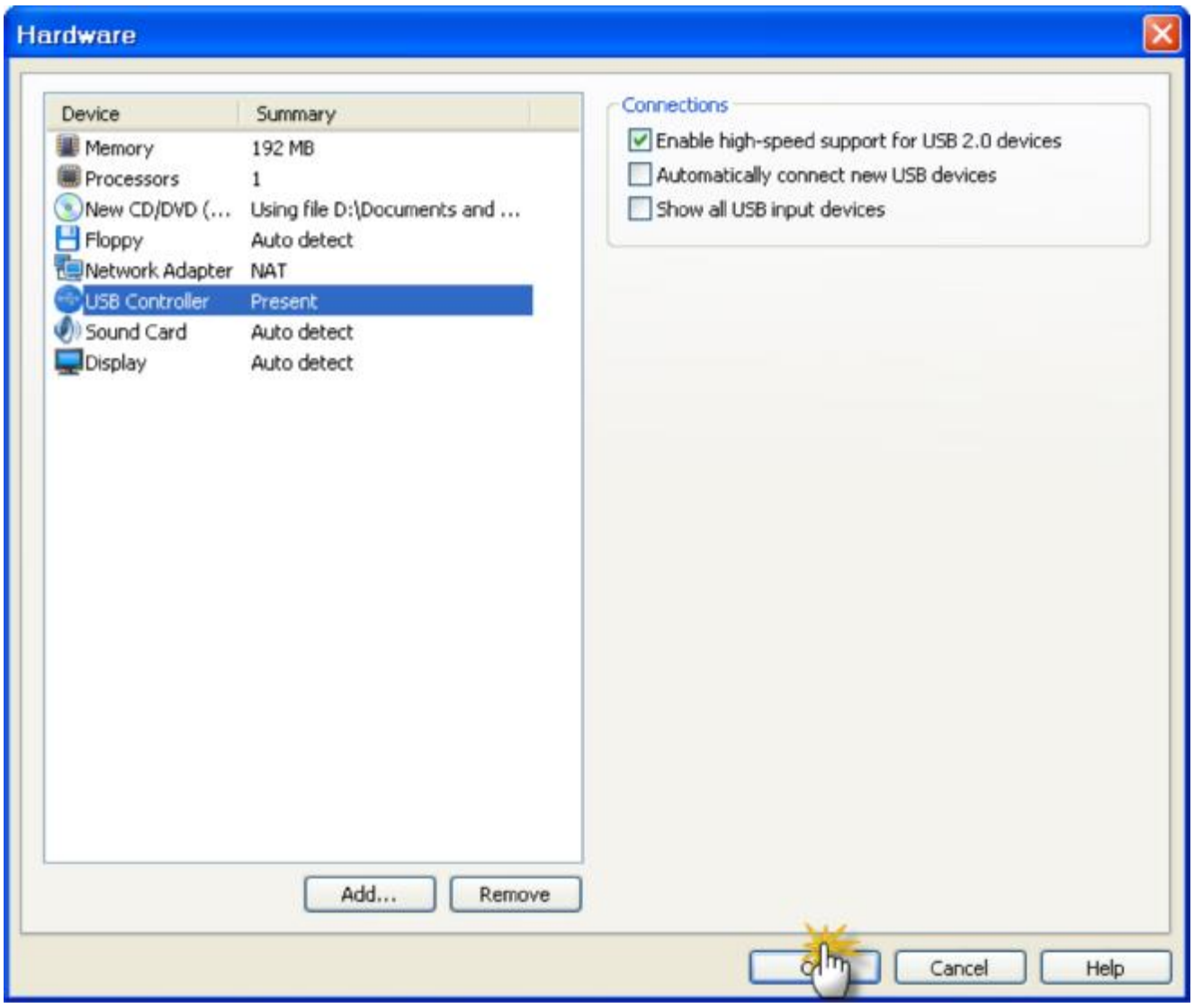
Hardware
Device
Summary
Memory
192 MB
Processors
1
New CD/DVD (...
Using file D:\Documents and ...
Floppy
Auto detect
Network Adapter
NAT
USB Controller
Present
Sound Card
Auto detect
Display
Auto detect
Connections
Enable high-speed support for USB 2.0 devices
Automatically connect new USB devices
Show all USB input devices
Add...
Remove
Cancel
Help

New Virtual Machine Wizard
Ready to Create Virtual Machine
Click Finish to create the virtual machine and start installing Other.
The virtual machine will be created with the following settings:
Name: Other
Location: D:\Documents and Settings\kaassy\My Documents\My V...
Version: Workstation 6.5-7.x
Operating System: Other
Hard Disk: 8 GB
Memory: 192 MB
Network Adapter: NAT
Other Devices: CD/DVD, Floppy, USB Controller, Sound Card
Customize Hardware...
Power on this virtual machine after creation
< Back
Cancel

Other - VMware Player
File
Virtual Machine
Help
vmware
VMware
Player
Copyright © 1998-2010 VMware, Inc. All rights reserved. This product is protected by U.S. and International copyright and intellectual property laws. VMware products are covered by one or more patents listed at http://www.vmware.com/go/patents.
vmware

.This image has been resized. Click this bar to view the full image. The original image is sized 790x536

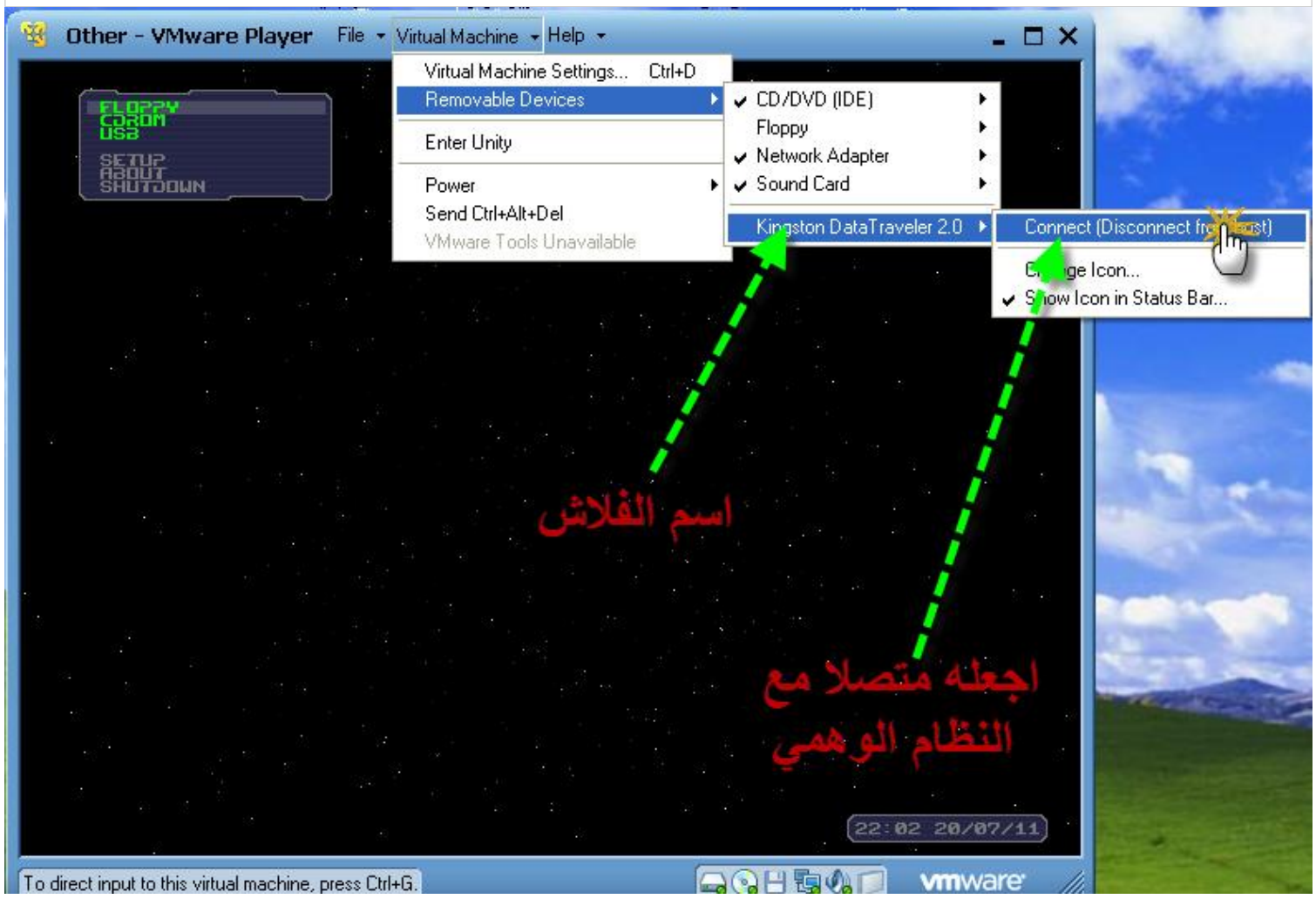

فورا يفصل الفلاش من الجهاز الحقيقي و يتصل بالجهاز الوهمي

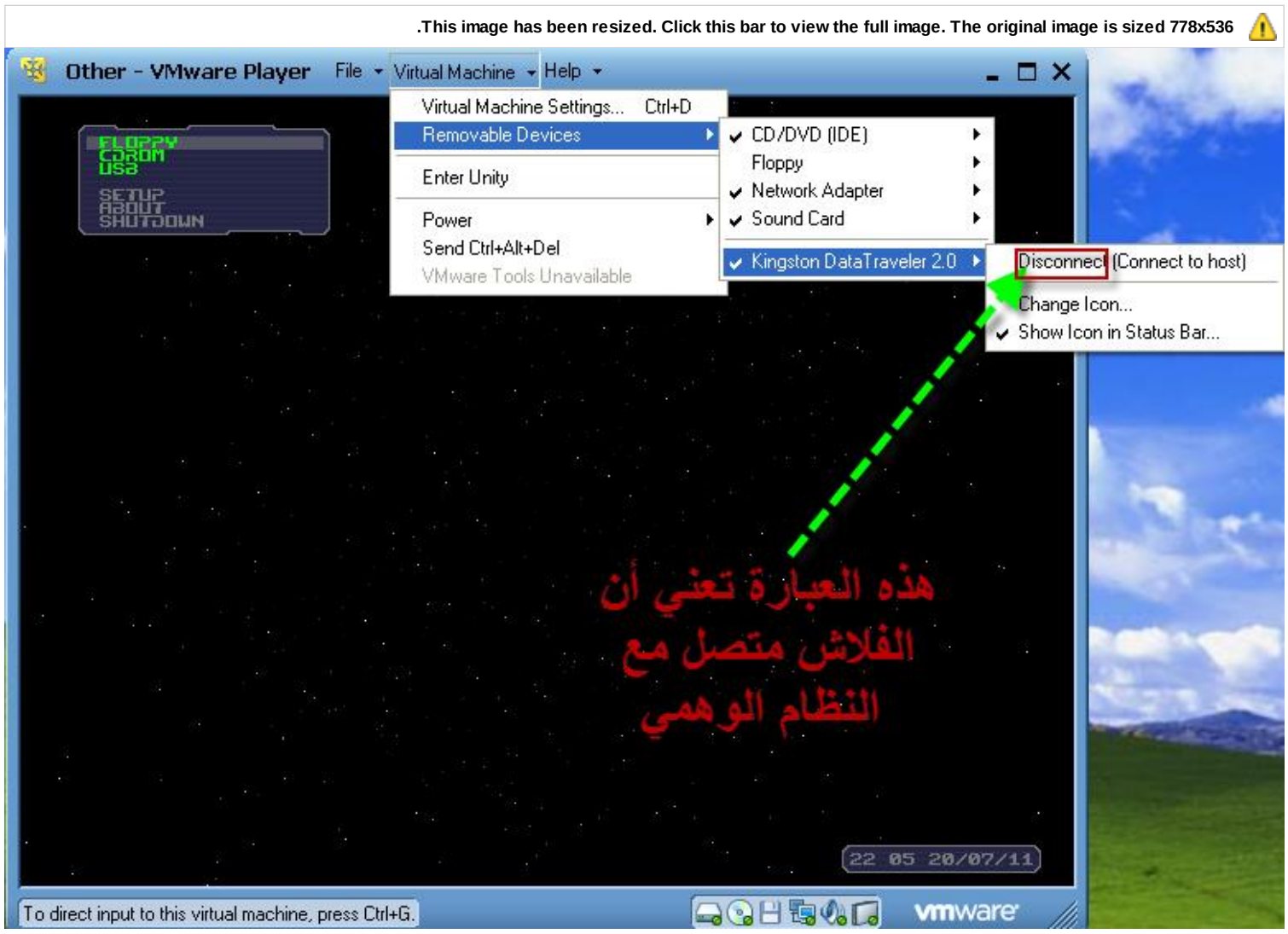

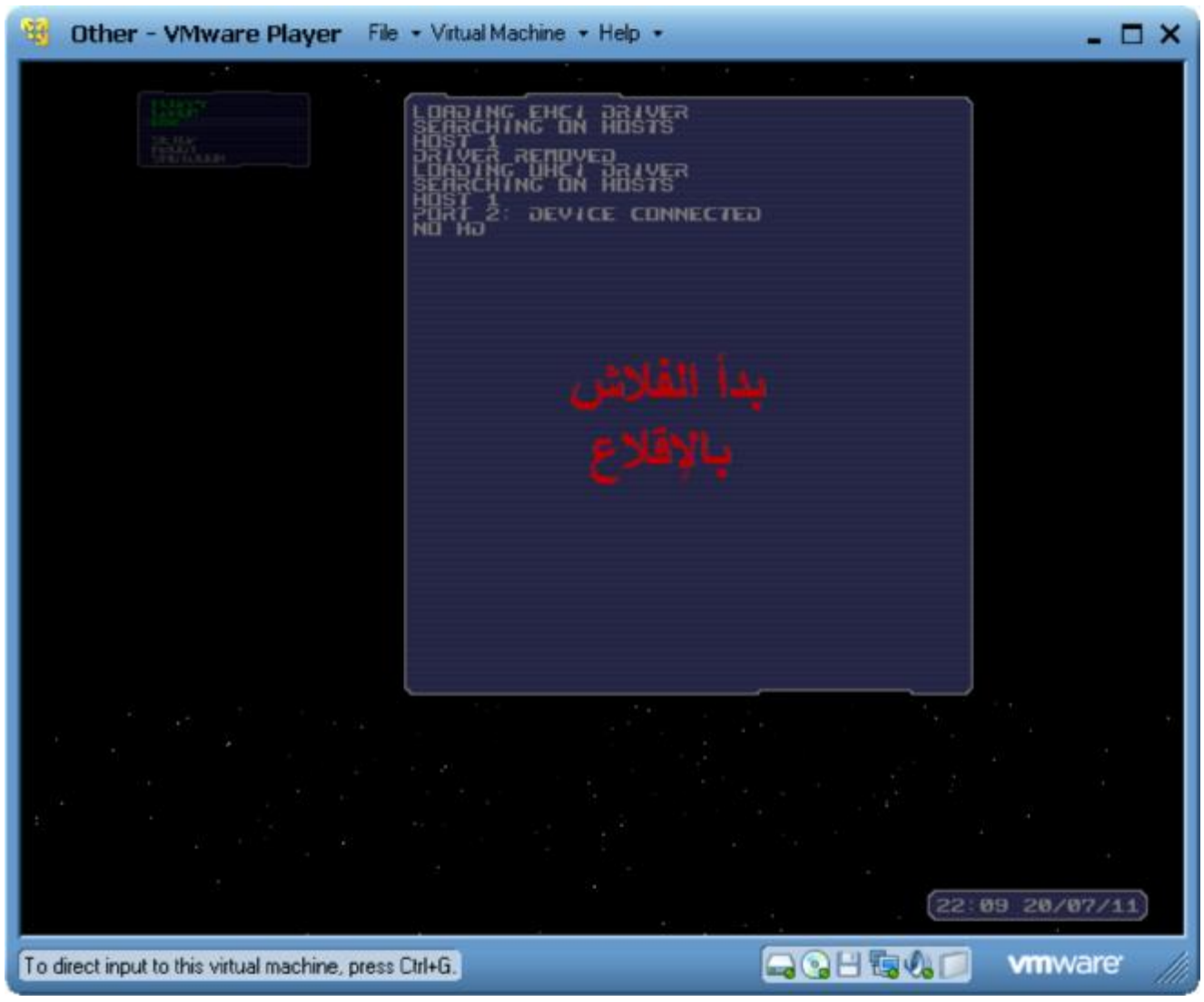
Other - VMware Player
File
Virtual Machine
Help
LOADING EHCI DRIVER
SEARCHING ON HOSTS
HOST 1
DRIVER REMOVED
LOADING OHCI DRIVER
SEARCHING ON HOSTS
HOST 1
PORT 2: DEVICE CONNECTED
NO HD
بدأ الفلاش
بالإقلاع
22:09 20/07/11
To direct input to this virtual machine, press Ctrl+G.
vmware

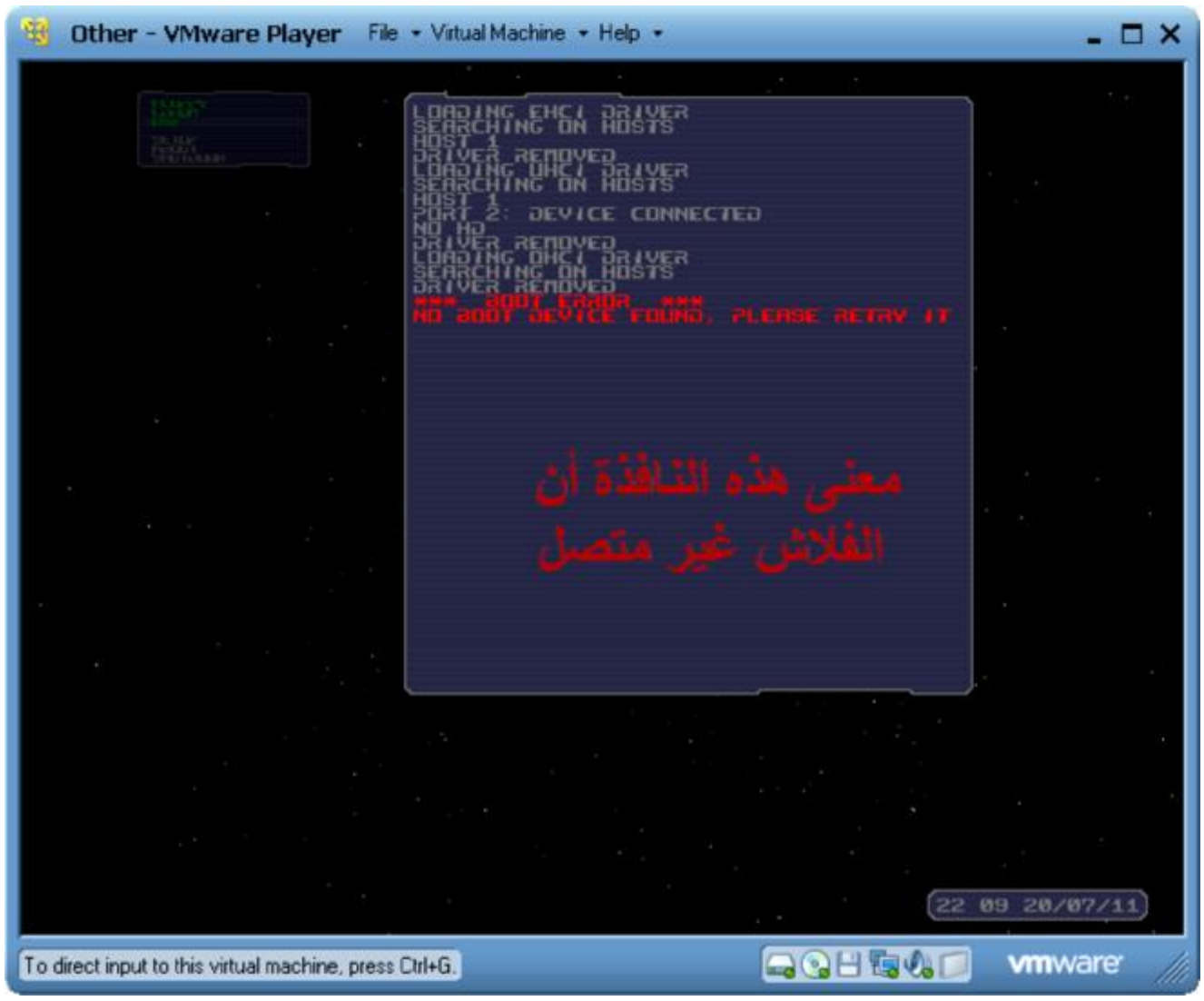
Other - VMware Player
File
Virtual Machine
Help
LOADING EHCI DRIVER
SEARCHING ON HOSTS
HOST 1
DRIVER REMOVED
LOADING OHCI DRIVER
SEARCHING ON HOSTS
HOST 1
PORT 2: DEVICE CONNECTED
NO HD
DRIVER REMOVED
LOADING OHCI DRIVER
SEARCHING ON HOSTS
DRIVER REMOVED
*** BOOT ERROR ***
NO BOOT DEVICE FOUND, PLEASE RETRY IT
معنى هذه النافذة أن
الفلاش غير متصل
22 09 20/07/11
To direct input to this virtual machine, press Ctrl+G.
vmware

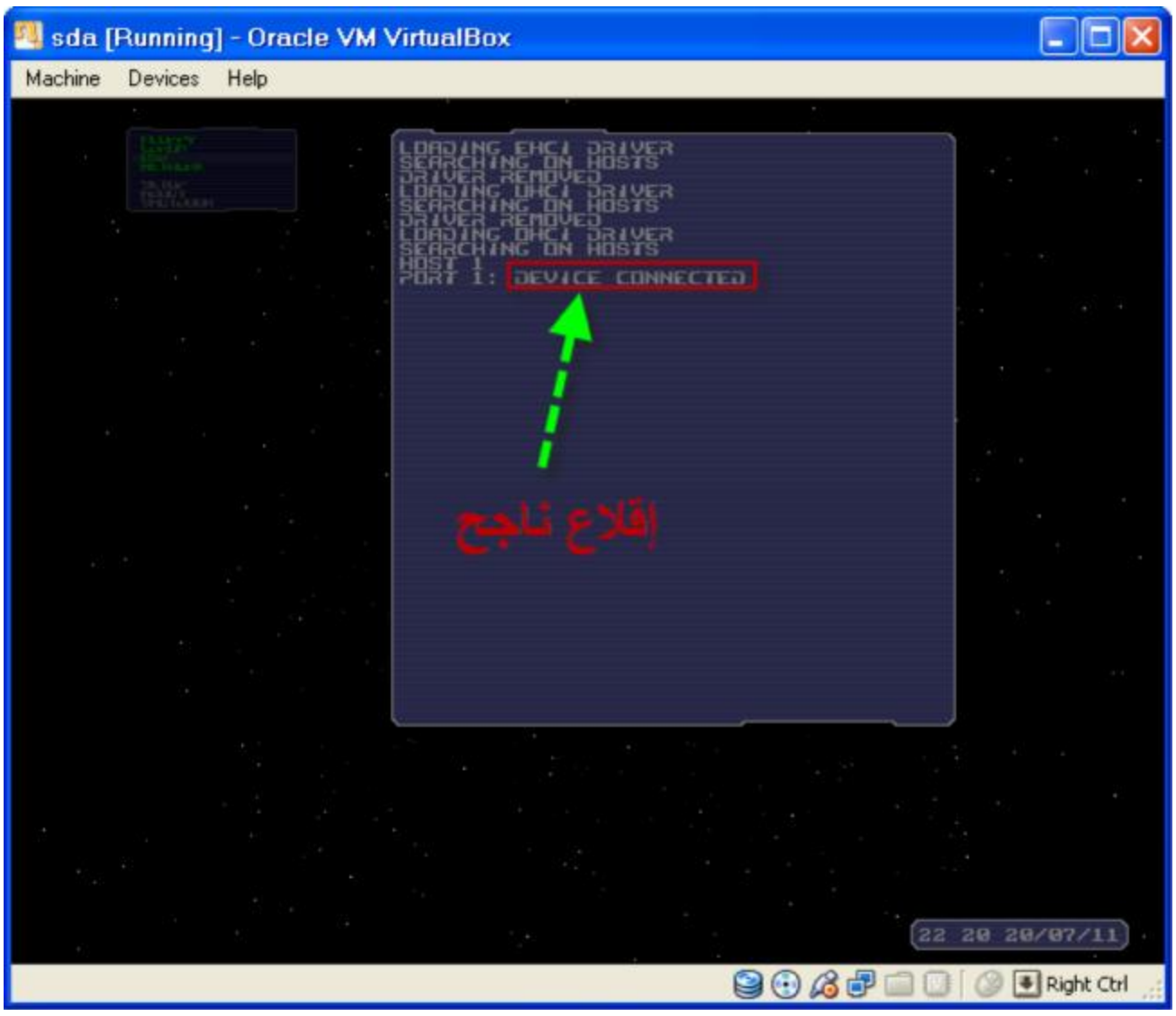

و في النهاية

دعوة صالحة لوالدي و لإخواني المجاهدين كل المجاهدين

اللهم اجعلني خيراً مما يظنون ، ولا تؤاخذني بما يقولون ،

واغفر لي ما لا يعلمون .. اللهم إني أعلم بنفسي منهم ، وأنت اعلم بنفسي مني ،

وقد اثنوا بما أظهرته لهم ، فلا تفضحني بما سترته عنهم ،

وكما أكرمتني في دنياي بعدم الفضيحة ،فاسترني في أخراي بجميل سترك يا منان ..

و سنمضي لأن هذا خيارنا

تعديل اقتباس

اضافة رد

« الموضوع السابق | الموضوع التالي »

اللهم احفظ الأمير المجاهد أبا مصعب عبد الودود ومن معه ومكن لهم

الرسالة:

الخطوط الأحجا

اللهم احفظ الأمير المجاهد أبا مصعب عبد الودود ومن معه ومكن لهم

خيارات

إقتباس المشاركة في الرد؟

اضف الرد السريع | الإنتقال للوضع المتطور

تعليمات المشاركة

تستطيع كتابة مواضيع
تستطيع كتابة ردود
لا تستطيع إرفاق ملفات
تستطيع تعديل مشاركاتك

أكواد المنتدى **متاحة**
الابتسامات **متاحة**
كود [IMG] **متاحة**
كود HTML **معطلة**

الانتقال السريع إلى
منتدى الحاسب والإنترنت | اذهب

جميع الأوقات بتوقيت GMT. الساعة الآن 07:12 AM.

---- خضرة الشموخ للإتصال الضعيف

الاتصال بنا - منتديات شبكة شموخ الإسلام - الأرشيف - الأعلى

تنـويـه

بسم الله الرحمن الرحيم

نحب أن نحيط علمكم أن شبكة شموخ الإسلام شبكة مستقلة غير تابعة لأي تنظيم أو حزب أو مؤسسة من حيث الانتماء التنظيمي بل انتماؤنا وولاؤنا التام والمطلق هو لإخواننا الموحدين شرقا وغربا ممن انتهجوا نهج الطائفة المنصورة علما وعملا وخلقا كما أن المواضيع المنشورة من طرف الأعضاء لا تعبر بالضرورة عن توجه الشبكة إذ أن المواضيع لا تخضع للرقابة قبل النشر

شموخ الإسلام / الميثاق © 1432-2011